Association
des Bibliothécaires
de France

Région Auvergne

Blanzat : la médiathèque bientôt prête

BLANZAT ■ L'équipement communautaire sera opérationnel fin 2012

La médiathèque bientôt prête

Élément majeur du bassin de lecture du nord de l'agglomération clermontoise, la médiathèque Aimé-Césaire, à Blanzat, arrive presque au terme de sa construction. Mercredi, elle a fait l'objet d'une ultime visite avant son inauguration.

Guy Lemaître
guy.lemaitre@centrefrance.com

Guidé par l'architecte Paul Gresham et Bernadette Buisson, conservatrice des bibliothèques du bassin nord, le cortège officiel découvre les différentes salles de la nouvelle bibliothèque communautaire de Blanzat (*). Plus précisément la Médiathèque Aimé-Césaire, située dans le quartier de la Fontaine.

Trois pôles

« C'est l'aventure d'une belle histoire démarrée, voilà 30 ans, autour de la Fête du livre. » C'est ainsi que Jacques Prival, maire de Blanzat, résume cette réalisation initiée par Clermont Communauté. Une identité culturelle qui a incité l'élu à proposer la candidature de sa commune au projet de bassin de lecture – l'un des huit de l'agglo – pour le nord du territoire de Clermont Co. Ce secteur regroupe aussi Châteaugay, Cébazat, Gerzat, Nohanent et Croix-de-Neyrat.

Cette médiathèque constitue l'un des trois projets sur ce bassin. Elle se situe dans un quartier calme, près du bourg, à proximité de logements sociaux pavillonnaires et d'une maison de retraite (Ehpad). Huit salariés la feront fonctionner.

Paul Gresham souligne la volonté de recréer un bâtiment sur terrain volcanique, avec espace et lumière naturelle. D'une superficie de 1.520 m² sur deux niveaux, il comprend trois pôles : jeune public, fiction et documentaire, au 1er étage.

Au final, son coût s'élèvera à 4,08 millions d'euros dont le financement se répartit ainsi : Clermont Co (1,43 M€ HT) ; Conseil régional d'Auvergne (1,06 M€ TTC) ; État (0,91 M€ TTC) ; Conseil général du Puy-de-Dôme (0,68 M€ TTC) ; commune de Blanzat (apport du foncier). Clermont Co apporte, par ailleurs, une enveloppe de 1,12 M€ TTC pour les collections.

L'inauguration pourrait avoir lieu en fin d'année ou début 2013. ■

(*) Était également présents Francis Lamy, préfet de Région ; Serge Godard, président de Clermont Communauté ; MM. Auby et Bianchi, vice-présidents de Clermont Co ; Labrandine et Vray, maires de Nohanent et Durtol ; M. Mans, directeur du livre.

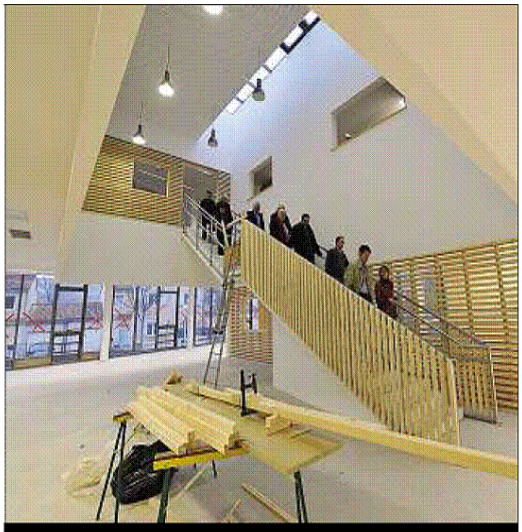

ESPACES. Lors de la visite, élus et fonctionnaires ont pu apprécier l'atmosphère baignée de lumière naturelle de la future médiathèque Aimé-Césaire, à Blanzat. PHOTO FRANCIS CAMPAGNONI

La Montagne, édition Clermont-Ferrand, parution en ligne le 23/03/2012

Cliquez sur l'image pour l'agrandir